



ΑΝΑΡΤΗΤΕΑ ΣΤΟΝ ΙΣΤΟΤΟΠΟ ΤΗΣ ΕΤΑΙΡΕΙΑΣ

Αθήνα, 09-08-2024

Αρ. Πρωτ. ΜΕΤΣ 02

ΠΡΩΤΟΓΕΝΕΣ ΑΙΤΗΜΑ / ΤΕΧΝΙΚΗ ΠΕΡΙΓΡΑΦΗ

Θέμα: Ανάθεση Έργου «Προσαρμογή - Κατασκευαστικές Εργασίες & Εργασίες Ελαιοχρωματισμού α' και β' ορόφων κτιρίου, επί της οδού Γοργίου αριθ. 6 στην Αθήνα, ώστε αυτό να πληροί τις προδιαγραφές της υπό στοιχεία Γ.Π./οικ.107933/22-11-2013 Ο.Ε. (ΑΔΑ: ΒΛ08Θ-ΚΣΞ) Υ.Α. για τη λειτουργία ενός Κέντρου Ημέρας για τον Αυτισμό».

Με το παρόν δηλώνεται η αναγκαιότητα να γίνει ανάθεση του Έργου «Προσαρμογή-Κατασκευαστικές Εργασίες & Εργασίες Ελαιοχρωματισμού α' και β' ορόφων κτιρίου επί της οδού Γοργίου αριθ. 6 στην Αθήνα, ώστε αυτό να πληροί τις προδιαγραφές της υπό στοιχεία Γ.Π./οικ.107933/22-11-2013 Ο.Ε. (ΑΔΑ: ΒΛ08Θ-ΚΣΞ) Υ.Α. για τη λειτουργία ενός Κέντρου Ημέρας για τον Αυτισμό». Ως εκ τούτου και λαμβάνοντας υπόψη το άρθρο 11^Α του Ν. 2716/1999, παρατίθενται τα κάτωθι.

Α. ΣΥΝΟΠΤΙΚΑ ΣΤΟΙΧΕΙΑ.

ΠΕΡΙΓΡΑΦΗ ΑΝΤΙΚΕΙΜΕΝΟΥ	Κατασκευαστικές Εργασίες & Εργασίες Ελαιοχρωματισμού α' και β' ορόφων κτηρίου επί της οδού Γοργίου αριθ. 6 στην Αθήνα, για τη λειτουργία του Κέντρου Ημέρας για τον Αυτισμό της Α.Μ.Κ.Ε. «Ελληνική Εταιρία Ιατρικής Ψυχολογίας».
-------------------------------	--



ΠΡΟΤΕΡΑΙΟΤΗΤΑ ΥΛΟΠΟΙΗΣΗΣ ΑΙΤΗΜΑΤΟΣ	ΥΨΗΛΗ - ΕΞΑΙΡΕΤΙΚΑ ΕΠΕΙΓΟΝ
Εκτιμώμενη Αξία συμπεριλαμβανομένων όλων των νομίμων κρατήσεων, χωρίς Φ.Π.Α.	Είκοσι επτά χιλιάδες ευρώ. (€ 27.000)
Φ.Π.Α. 24%	Έξι χιλιάδες τετρακόσια ογδόντα ευρώ. (€ 6.480)
Εκτιμώμενη Αξία συμπεριλαμβανομένων όλων των νομίμων κρατήσεων με Φ.Π.Α.	Τριάντα τρεις χιλιάδες τετρακόσια ογδόντα ευρώ (€ 33.480)

B. ΠΕΡΙΒΑΛΛΟΝ ΤΗΣ ΑΝΑΘΕΣΗΣ.

Η Α.Μ.Κ.Ε. «Ελληνική Εταιρία Ιατρικής Ψυχολογίας» ως φορέας ψυχικής υγείας, εποπτευόμενος από το Υπουργείο Υγείας και χρηματοδοτούμενος για το υποκατάστημά της «Κέντρο Ημέρας Αυτισμού Μετς» από το Ταμείο Ανάκαμψης και Ανθεκτικότητας στο πλαίσιο του έργου «Δημιουργία νέων Μονάδων Ψυχικής Υγείας για την ενίσχυση της προσβασιμότητας του πληθυσμού σε υπηρεσίες Ψυχικής Υγείας» της Δράσης «Μεταρρύθμιση των Υπηρεσιών Ψυχικής Υγείας (ID 16820), το οποίο έχει ενταχθεί στο Ταμείο Ανάκαμψης και Ανθεκτικότητας, δυνάμει της υπ' αριθ. 103923ΕΞ 2022/20.07.22



(ΑΔΑ: ΨΙΒΦΗ-2Τ1) απόφασης», με κωδ. ΟΠΣ ΤΑ 5165700, έχοντας λάβει κατόπιν διαγωνισμού την υπ' αριθ. πρωτ. Γ3β/Γ.Π.65843/21-12-2023 (Α.Δ.Α. 6Σ0Λ465ΦΥΟ-ΣΚ6) άδεια ίδρυσης ενός Κέντρου Ημέρας για παιδιά, εφήβους και νεαρούς ενήλικες με διαταραχές αυτιστικού φάσματος στην Περιφέρεια Αττικής και στα πλαίσια λειτουργίας αυτού και παροχής υπηρεσιών ψυχικής υγείας προς τους ωφελούμενους του, κατά την περίοδο προετοιμασίας της Μονάδας, κρίνεται αναγκαίο να αναθέσει το Έργο «Προσαρμογή – Κατασκευαστικές Εργασίες & Εργασίες Ελαιοχρωματισμού α' και β' ορόφων κτιρίου, επί της οδού Γοργίου αριθ. 6 στην Αθήνα, ώστε αυτό να πληροί τις προδιαγραφές της υπό στοιχεία Γ.Π./οικ.107933/22-11-2013 Ο.Ε. (ΑΔΑ: ΒΛ08Θ-ΚΣΞ) Υ.Α. για τη λειτουργία ενός Κέντρου Ημέρας για τον Αυτισμό». Οι εργασίες, όπως αυτές περιγράφονται στο **ΠΑΡΑΡΤΗΜΑ Ι** του παρόντος, αφορούν στο Υποκατάστημα της Εταιρείας που βρίσκεται στην Αθήνα, Γοργίου 6 (Μέτς) - Τ.Κ. 11636.

Γ. ΑΝΤΙΚΕΙΜΕΝΟ ΤΗΣ ΑΝΑΘΕΣΗΣ.

Αντικείμενο της ανάθεσης είναι κατασκευαστικές εργασίες και εργασίες ελαιοχρωματισμού, που πρέπει να λάβουν χώρα στον α' και τον β' όροφο του κτιρίου επί της οδού Γοργίου αριθ. 6 στην Αθήνα, όπου στεγάζεται το Κέντρο Ημέρας για τον Αυτισμό της Α.Μ.Κ.Ε. «ΕΛΛΗΝΙΚΗ ΕΤΑΙΡΙΑ ΙΑΤΡΙΚΗΣ ΨΥΧΟΛΟΓΙΑΣ», ώστε αυτό να πληροί τις προδιαγραφές της υπό στοιχεία Γ.Π./οικ.107933/22-11-2013 Ο.Ε. (ΑΔΑ: ΒΛ08Θ-ΚΣΞ) Υπουργικής Αποφάσεως με θέμα «Επικαιροποίηση προδιαγραφών κτιριακής υποδομής Μονάδων Ψυχοκοινωνικής Αποκατάστασης (Κέντρων Ημέρας) στα πλαίσια του προγράμματος ΨΥΧΑΡΓΩΣ», σύμφωνα με τις Τεχνικές Προδιαγραφές – Αναλυτική Περιγραφή του **ΠΑΡΑΡΤΗΜΑΤΟΣ Ι**.

A/A	ΕΙΔΟΣ
1.	Κατασκευαστικές Εργασίες (CPV: 45000000-7)



Δ. ΠΑΡΑΔΟΣΗ ΕΡΓΟΥ.

Οι εργασίες θα πρέπει να έχουν ολοκληρωθεί έως και τις **20-09-2024**.

Ε. ΤΡΟΠΟΣ ΕΚΤΕΛΕΣΗΣ ΤΗΣ ΑΝΑΘΕΣΗΣ.

Δυνάμει του άρθρου 11^A του Ν. 2716/1999, οι κατασκευαστικές εργασίες και οι εργασίες ελαιοχρωματισμού των α' και β' ορόφων του κτηρίου του Κέντρου Ημέρας για τον Αυτισμό της Α.Μ.Κ.Ε. «ΕΛΛΗΝΙΚΗ ΕΤΑΙΡΙΑ ΙΑΤΡΙΚΗΣ ΨΥΧΟΛΟΓΙΑΣ» θα ανατεθούν στον Ανάδοχο, σύμφωνα με τις διατάξεις του Ν. 4412/2016.

ΟΙ ΣΥΝΤΑΚΤΕΣ

Για το Κέντρο Ημέρας Αυτισμού Μετς

Η Διοικητικός Υπάλληλος

Αγγελική Καλλιιά



ΠΑΡΑΡΤΗΜΑ Ι

Αναλυτική Περιγραφή και Τεχνικές Προδιαγραφές Ανάθεσης Έργου
«Προσαρμογή – Κατασκευαστικές Εργασίες & Εργασίες Ελαιοχρωματισμού α' και β' ορόφων κτιρίου, επί της οδού Γοργίου αριθ. 6 στην Αθήνα, ώστε αυτό να πληροί τις προδιαγραφές της υπό στοιχεία Γ.Π./οικ.107933/22-11-2013 Ο.Ε. (ΑΔΑ: ΒΛ08Θ-ΚΣΞ) Υ.Α. για τη λειτουργία ενός Κέντρου Ημέρας για τον Αυτισμό»

**ΜΟΝΑΔΑ ΨΥΧΙΚΗΣ ΥΓΕΙΑΣ
ΚΕΝΤΡΟ ΗΜΕΡΑΣ ΓΙΑ ΤΟΝ ΑΥΤΙΣΜΟ**

ΕΙΔΟΣ: Κατασκευαστικές Εργασίες - CPV: 45000000-7

ΓΕΝΙΚΗ ΠΕΡΙΓΡΑΦΗ ΕΡΓΑΣΙΩΝ:

- A) Προσαρμογή Α' ορόφου 93,66 τ.μ. (72,75 τ.μ. καθαρού χώρου ανάπτυξης) κτηρίου επί της οδού Γοργίου αριθμός 6 – Μετς – Αθήνα με δημιουργία μπάνιου Α.Μ.Ε.Α. (7,4 τ.μ.) και αίθουσας πολλαπλών χρήσεων (39,77 τ.μ.)**
- B) Ελαιοχρωματισμός επιφανειών 760 τ.μ. τοιχοποιίας και οροφής (α' και β' ορόφων) του ως άνω κτηρίου στο οποίο στεγάζεται το Κέντρο Ημέρας για τον Αυτισμό**

A/A	ΠΕΡΙΓΡΑΦΗ ΕΙΔΟΥΣ	ΠΡΟΔΙΑΓΡΑΦΕΣ / ΠΑΡΑΤΗΡΗΣΕΙΣ
1.	ΑΠΟΞΗΛΩΣΕΙΣ - ΚΑΘΑΙΡΕΣΕΙΣ - ΜΕΤΑΦΟΡΕΣ - ΚΑΔΟΙ	
	Κάδοι μπάζων	Καθ' όλη τη διάρκεια εκτέλεσης όλων των εργασιών
	Αποξηλώσεις - γκρεμίσματα	Περιοχή: Α' όροφος 93,66 τ.μ. (72,75 τ.μ. καθαρού χώρου ανάπτυξης)



	Εργασίες σύνδεσης νέας αποχέτευσης	Περιοχή: Α' όροφος 93,66 τ.μ. (72,75 τ.μ. καθαρού χώρου ανάπτυξης)
2.	ΤΟΙΧΟΠΟΙΕΣ - ΧΩΡΙΣΜΑΤΑ - ΨΕΥΔΟΡΟΦΕΣ	
	Κατασκευή διαχωριστικού – Δημιουργία τοιχοποιίας	Υλικό: 2 Γυψοσανίδες από κάθε πλευρά (2+2) και επιπλέον μόνωση Χρώμα: Λευκό Χρήση: Για δημιουργία γραφείου Ιατρών
	Κατασκευή διαχωριστικού – Δημιουργία τοιχοποιίας	Υλικό: 2 Γυψοσανίδες από κάθε πλευρά (2+2) και επιπλέον μόνωση Χρώμα: Λευκό Χρήση: Για δημιουργία Αίθουσας Πολλαπλών Χρήσεων
	Επένδυση στο μπάνιο Α.Μ.Ε.Α.	Υλικό: Άνθυγη Γυψοσανίδα Χρώμα: Λευκό
3.	ΕΛΑΙΟΧΡΩΜΑΤΙΣΜΟΙ	
	Ελαιοχρωματισμός	Περιοχή: Α' και Β' όροφοι Επιφάνεια: 760 τ.μ. τοιχοποιία και οροφή Περιλαμβάνει: Φρεσκαρίσματα, τρίψιμο, αστάρωμα, δύο (2) στρώσεις χρώμα πλαστικό Αποχρώσεις βάσει χρωματολογίου VECHRO: Αίθουσα πολλαπλών χρήσεων: VS 7604 & VS 7703 & VS 7304 Λοιπός Α' όροφος: VS 7306 Β' όροφος: VS 7801
4.	ΕΠΕΝΔΥΣΕΙΣ - ΔΑΠΕΔΑ - ΤΟΙΧΟΙ	



	Κατασκευή νέου δαπέδου	Χώρος: Μπάνιο Α.Μ.Ε.Α. Υλικό: Πλακάκι
	Μόνωση δαπέδου	Χώρος: Μπάνιο Α.Μ.Ε.Α. Υλικό: Επαλειφόμενα υλικά
	Εργασίες τοποθέτησης	Χώρος: Μπάνιο Α.Μ.Ε.Α. Υλικό: Πλακάκι
	Προμήθεια μικρο-υλικών	Υλικά: Σταυροί – Κόλλα – Στόκος
	Αγορά και τοποθέτηση δαπέδου	Υλικό: Βινύλιο Διαστάσεις: 42 τ.μ. Περιοχή τοποθέτησης: Αίθουσα πολλαπλών χρήσεων
5.	ΠΟΡΤΕΣ	
	Αγορά και τοποθέτηση πόρτας	Τύπος: Εσωτερική Χώρος: Μπάνιο Α.Μ.Ε.Α. Υλικό: Μ.Δ.Φ. ή αλουμινίου
6.	ΗΛΕΚΤΡΙΚΗ ΕΓΚΑΤΑΣΤΑΣΗ ΔΩΜΑΤΙΩΝ	
	Νέες εγκαταστάσεις και μετατροπή υφιστάμενης εγκατάστασης	Λήψη κεντρικού φωτισμού – Πρίζες - Κατόπιν υποδείξεως - Χωρίς αγορά φωτιστικών



	Διάφορες ηλεκτρολογικές εργασίες - Νέες γραμμές ρεύματος	Κατόπιν υποδείξεως
7.	ΥΔΡΑΥΛΙΚΗ ΕΓΚΑΤΑΣΤΑΣΗ	
	Νέα εγκατάσταση	Χώρος: Μπάνιο Α.Μ.Ε.Α. 7,4 τ.μ.
	Επισκευή και παράδοση σε λειτουργία	Υφιστάμενο δίκτυο αποχέτευσης
	Τοποθέτηση	Χώρος: Μπάνιο Α.Μ.Ε.Α. Είδη: Είδη υγιεινής - Καθρέφτης - Αξεσουάρ Α.Μ.Ε.Α.
	Αγορά και τοποθέτηση θερμοσίφωνα	Χωρητικότητα: 40lt
8.	ΑΝΑΚΑΤΑΣΚΕΥΗ - ΕΠΙΒΛΕΨΗ - ΜΕΛΕΤΗ - ΑΔΕΙΑ	
	Έκδοση Άδειας	
9.	ΜΕΤΑΛΛΙΚΕΣ ΚΑΤΑΣΚΕΥΕΣ	



Κατασκευή μικρής ράμπας
εσωτερικά για πρόσβαση στον
ανελκυστήρα

Διαστάσεις: 0,75 X 0,60 μ.
Χρήση: Για πρόσβαση στον ανελκυστήρα

Η προσφορά του Αναδόχου θα δοθεί κατόπιν επιτόπιας μετάβασης του στο χώρο και εκτίμησης εκ του σύνεγγυς των εργασιών.



Α) Παρατίθεται η υφιστάμενη κάτοψη του 1^{ου} ορόφου.

1ος ΟΡΟΦΟΣ / 1st FLOOR

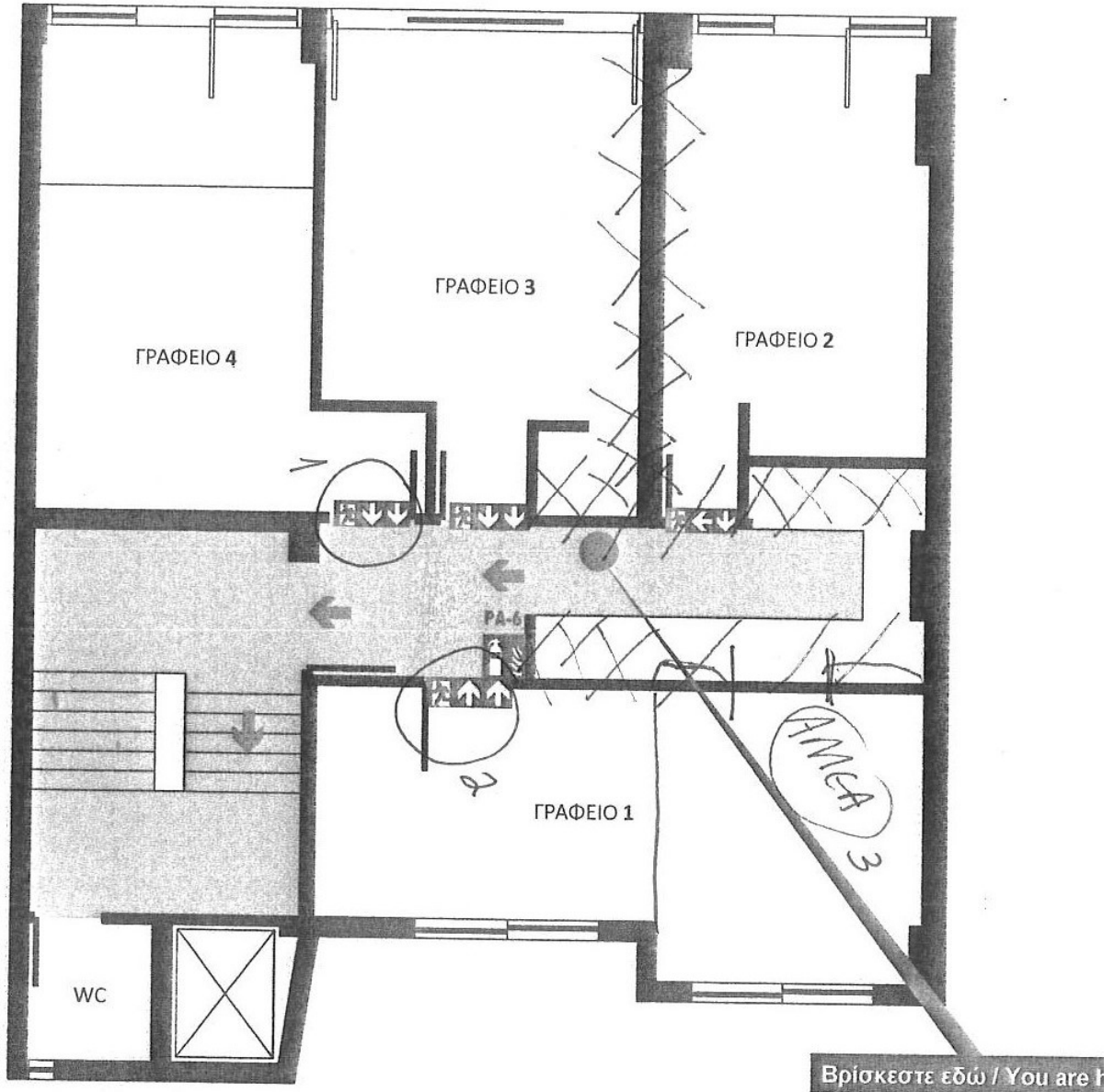



Β) Παράτθεται η επιθυμητή κάτωση του 1^{ου} ορόφου, κατόπιν πραγματοποιηθείσας μελέτης.

